



## Einladung

Langzeit-Monitoring. Die romanische Bilderdecke  
der Hildesheimer Michaeliskirche

## Presseinformation

Aus Anlass der Wartung und Pflege des „UNESCO-Weltkulturerbe Michaeliskirche in Hildesheim“ führt das Niedersächsische Landesamt für Denkmalpflege (NLD) eine Foto-Kampagne im Kircheninnenraum durch. Im Mittelpunkt der Kontrolluntersuchung steht die Bewertung des aktuellen Zustandes der romanischen Bilderdecke im Mittelschiff. Diese Maßnahme erfolgt im Auftrag der Evangelisch-lutherischen Kirchengemeinde St. Michaelis in Kooperation mit dem Landeskirchenamt der Evangelisch-lutherischen Landeskirche Hannovers (LKA) und dem Amt für Bau- und Kunstpflege Hildesheim.

Die Kirchengemeinde, das LKA und das NLD  
laden zum Pressegespräch herzlich ein  
**am Donnerstag, 30. November 2017**

### 17.00 Uhr, in die Michaeliskirche

Fototermin mit dem interdisziplinären Arbeitsteam  
Michaelisplatz 2  
31134 Hildesheim

### 17.30 Uhr, in die Kreuzkapelle des Michaelisklosters

#### Begrüßung

Dirk Woltmann  
Pastor der Kirchengemeinde

Dr.-Ing. Christina Krafczyk  
Präsidentin des NLD

#### Einführung

Werner Lemke  
Landeskirchlicher Baudirektor, LKA

Hon.-Prof. Dr. Erwin Stadlbauer  
Leiter Abteilung Fachdienste, NLD

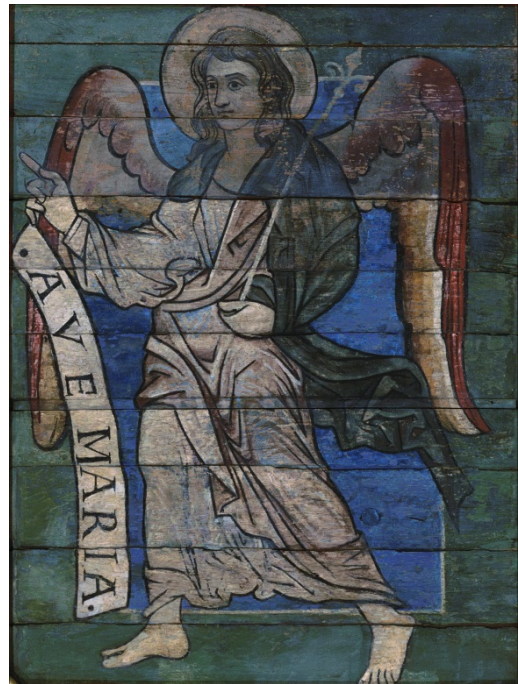

Das 1999 gestartete Langzeit-Monitoring setzt fototechnische Verfahren ein, um visuelle Veränderungen auf der Maleroberfläche zu erkennen. Die kontinuierliche Beobachtung dient als Wartungsinstrument zur Sicherung des Bestandes. Unter der Projektleitung des NLD fanden analoge Foto-Kampagnen 1998 und 2003 im Mittelformat statt. Der Einsatz von Digitalfotografie erfolgte im KB-Format erstmalig 2005. Die Fortschreibung 2017 im KB-Format (HD) erlaubt den pixelgenauen Bildvergleich unter identischen Aufnahmebedingungen aus verschiedenen Zeitzonen.

Dr.-Ing. Christina Krafczyk  
Präsidentin des Niedersächsischen  
Landesamtes für Denkmalpflege

Werner Lemke  
Landeskirchlicher Baudirektor im  
Landeskirchenamt der Evangelisch-  
lutherischen Landeskirche Hannovers

Pastor Dirk Woltmann  
St. Michaelis Hildesheim

### Ansprechpartner

Niedersächsisches Landesamt  
für Denkmalpflege  
Scharnhorststraße 1  
30175 Hannover  
www.denkmalpflege.niedersachsen.de

Dipl.-Historiker Dietmar Vonend  
Tel: 05 11 / 9 25 - 52 21  
Fax: 05 11 / 9 25 - 53 28  
dietmar.vonend@nld.niedersachsen.de